

gemeente BERINGEN
 afdeling 4 Koersel
 sectie D "aen de heide"
 perceel 51B 52E 52F 54C

GRENSBEPALING
 b1-b2-...-b8-b9 oude grens volgens rooilijnplan studiebureau Swartenbroeckx dd 20.03.1969
 b9-b10-b11-b12-b13 plan landmeter Frans Schoofs dd 12.08.1992
 b13-b14-b15-n5 plan StW landmeter Johan Caerts dd 12.07.2009
 b10-n1-n2-n3-n4 nieuwe rooilijn volgens rooilijnplan studiebureau Swartenbroeckx dd 20.03.1969
 b1-n4 en n4-n5 nieuwe grenzen

GRENSBESCHRIJVING
 zie legende
 n1-n2-n3 bocht door 3 punten, straal 506m

GRENSPUNTEN LB72

b1	212634.58	197067.54
b2	212639.48	197062.68
b3	212644.92	197057.45
b4	212654.31	197048.31
b5	212670.42	197033.92
b6	212681.71	197023.30
b7	212704.53	197002.32
b8	212718.55	196989.49
b9	212729.79	196980.39
b10	212728.32	196979.29
b11	212701.01	196958.87
b12	212686.51	196948.03
b13	212658.95	196927.44
b14	212625.29	196945.07
b15	212613.78	196932.56
n1	212668.79	197032.09
n2	212660.69	197039.48
n3	212652.75	197047.04
n4	212633.03	197066.24
n5	212553.37	196999.84

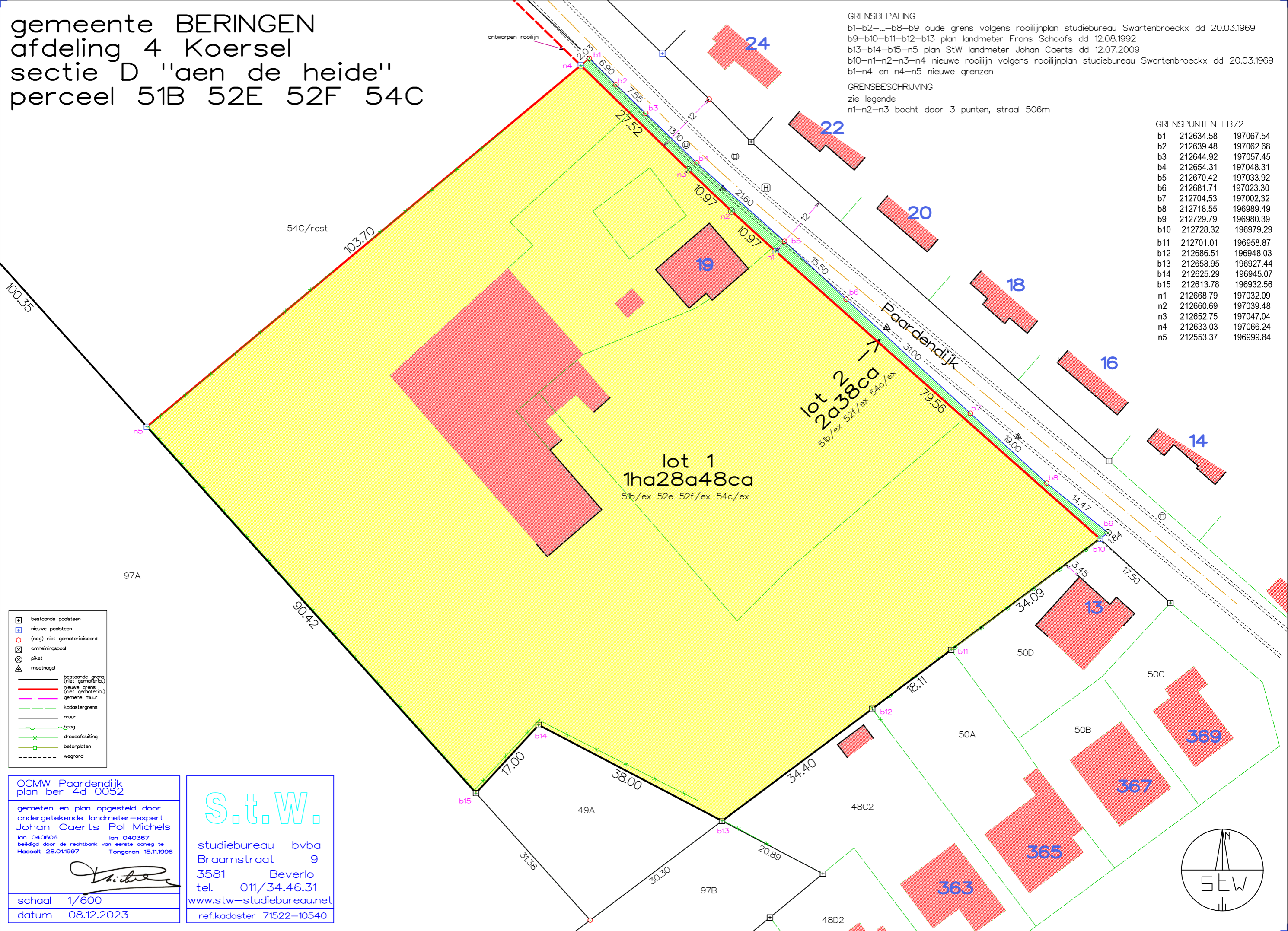

- ☐ bestaande paalsteen
- ☐ nieuwe paalsteen
- (nog) niet gematerialiseerd
- ⊗ omheiningspaal
- ⊗ piket
- ▲ meetnagel
- bestaande grens (niet gematerial.)
- nieuwe grens (niet gematerial.)
- gemeene muur
- kadastrergrens
- muur
- haag
- draadafsluiting
- betonplaten
- - - wegrand

OCMW Paardendijk
 plan ber 4d 0052

gemeten en plan opgesteld door
 ondergetekende landmeter-expert
 Johan Caerts Pol Michels

lan 040606 lan 040367
 beëdigd door de rechtbank van eerste aanleg te
 Hasselt 28.01.1997 Tongeren 15.11.1996

schaal 1/600
 datum 08.12.2023

S.t.W.

studiebureau bvba
 Braamstraat 9
 3581 Beverlo
 tel. 011/34.46.31
 www.stw-studiebureau.net
 ref.kadaster 71522-10540

